

76. Gauschießen

des Schützengauges

Altdorf-Neumarkt-Beilngries

vom 21. Juni bis 21. Juli 2024



Schießprogramm

Vorankündigung:

Gauschützenfestzug in Mühlhausen
am Samstag, 03. August 2024





76. Gauschiessen

Schützengau Altdorf-Neumarkt-Beilngries



Auf DISAG gezielt, auf Qualität getroffen.



DISAG OpticScore

Modernste elektronische
Schießanlagen.



*NEUES
HIGHLIGHT*

ShotsApp

Die Ergebnis-App von DISAG.
Schießen, scannen, fertig.

www.disag.de





76. Gauschiessen

Schützengau Aلدorf-Neumarkt-Beilngries



Grußwort des Gastgebers



Liebe Schützenschwestern,
liebe Schützenbrüder,

im Rahmen des diesjährigen Gauschießens laden wir euch in unser Schützenhaus nach Pfeifferhütte ein. Anders als üblich, feiern wir nicht explizit ein Jubiläum als Anlass, sondern betrachten dies als eine Gelegenheit, die Schützenfamilie zu stärken und den Gau auch in herausfordernden Zeiten zu unterstützen.

In diesem Jahr übernehmen wir die Ausrichtung des Gauschießens, da sich leider kein anderer Verein im Schützengau dazu bereit erklärt hat. Wir sind uns bewusst, dass ein Wegfall dieser Veranstaltung für alle Schützinnen und Schützen im Gau bedauerlich wäre. Die Ermittlung der Gauschützenkönige trägt maßgeblich zur Gemeinschaft bei und ist für uns von großer Bedeutung.

Daher rufen wir alle Mitglieder im Schützengau dazu auf, uns bei dieser Initiative zu unterstützen. Wir laden herzlich dazu ein, zahlreich am Gauschießen teilzunehmen. Gemeinsam können wir dazu beitragen, dass es in Zukunft wieder leichter wird, engagierte Veranstalter für das Gauschießen zu finden.

Wir führen dieses Gauschießen bewusst gauintern durch. Beim Schießprogramm haben wir uns am Gauschießen 2022, welches von der Gauverwaltung durch Mithilfe von vier Vereinen durchgeführt wurde, orientiert.

Unser herzlicher Dank geht schon jetzt an die Vereine, Schützinnen und Schützen, die sich am Preisschießen beteiligen, zeigt es doch den Zusammenhalt innerhalb des Schützengaues.

Unser besonderer Dank gilt Herrn Markus Holzammer, Bürgermeister der Gemeinde Schwarzenbruck für die Übernahme der Schirmherrschaft.

Wir wünschen allen Teilnehmern am Gauschießen „Gut Schuss“ und viel Erfolg.

Mit freundlichem Schützengruß
Schützenverein Pfeifferhütte
u. Umgeb. eV. 1909

Hanspeter Lang
1. Schützenmeister



Sebastian Legat
2. Schützenmeister



76. Gauschiessen
Schützengau Altdorf-Neumarkt-Beilngries



Der Getränkereither

Landbierspezialitäten
Mineralwässer - Limonaden - Säfte
Heimdienstservice - Abholmarkt - Zeltverleih

Der Getränkereither, Getränkehandel Georg Reither

Nürnberger Str. 46, 90559 Burgthann-Oberferrieden
Telefon 0 91 83 / 95 07 70 Fax 0 91 83 / 95 07 71
durst@getraenkereither.de





76. Gauschiessen

Schützengau Aldorf-Neumarkt-Beilngries



Grußwort des Schirmherrn

Liebe Schützenkameraden und -kameradinnen,

herzlich willkommen zum diesjährigen Gauschießen! Es freut mich außerordentlich, dass das Gauschießen heuer in der Gemeinde Schwarzenbruck beim Schützenverein Pfeifferhütte stattfindet. Sehr gerne habe ich hierfür die Schirmherrschaft übernommen. Der Schützenverein leistet einen wichtigen Beitrag zur Pflege unserer Traditionen und zur Förderung des Zusammenhalts in unserer Gemeinschaft. Ich freue mich, euch alle hier zu sehen, vereint durch die gemeinsame Leidenschaft für den Schießsport. Möge dieser Wettkampf nicht nur ein sportlicher Wettstreit sein, sondern auch eine Gelegenheit, die Gemeinschaft zu stärken, Freundschaften zu vertiefen und neue zu schließen. Ich wünsche jedem Teilnehmer treffsichere Hand und einen klaren Kopf. Möge die Atmosphäre von Fairness und Respekt die Schusslinien begleiten. Ein dreifaches "Gut Schuss" für eine erfolgreiche Veranstaltung und spannende Wettkämpfe!



Mit schützenbrüderlichen Grüßen

Markus Holzammer
Erster Bürgermeister Gemeinde Schwarzenbruck



Grußwort des Gauschützenmeisters

Liebe Schützenschwestern, liebe Schützenkameraden.

die Gauverwaltung ist sehr froh, dass der Schützenverein Pfeifferhütte das 76. Gauschießen des Schützengauges durchführt. Wir wissen, dass es durch Corona schwierig geworden ist, den Schützensport wieder in geordnete Bahnen zu lenken und größere Veranstaltungen durch zu führen. Was ist unser Schützensport ohne unsere Schüler und Jugend?

Darum gilt unser Dank allen unseren Betreuern, die sich mit Hingabe der Jugendarbeit verschrieben haben und somit die Zukunft eines Vereins sichern. Also achtet auf die Jugendarbeit, mit Blasrohr und Lichtgewehr kann man sie wunderbar ergänzen und 8 bis 11jährige in die Schützenhäuser holen.

Wir hoffen, dass die Schützenvereine unseres Gauges die Organisation eines Gauschießens zu würdigen wissen und dies durch zahlreiche Teilnahme am Schießen auch bekunden mögen. Wir bauen auf EUCH und enttäuscht uns nicht. Viele haben bei den JHV und anderen Veranstaltungen eine zahlreiche Teilnahme zugesagt, Wir sind sehr gespannt ob sie Wort halten.

Für die Zukunft alles Gute und viel Glück beim Gauschießen.

Mit freundlichem Schützengruß

Hans Spiegel
Gauehrenschiitzenmeister



Moritz Lengenfelder
1. Gauschützenmeister



76. Gauschiessen

Schützengau Aldorf-Neumarkt-Beilngries



Vorab Anmelden erspart Wartezeit !

Um Wartezeiten möglichst gering zu halten, bieten wir eine Reservierung der gewünschten Schießzeit an.

Auf unserer Homepage (www.schuetzenverein-pfeifferhuette.de -> **Gauschießen** bzw. durch Scannen des nebenstehenden **QR-Codes**) ist eine kalendarische Auflistung aller Schießtage inklusive der uns bereits bekannten Voranmeldungen zu finden. Somit können Tage mit voraussichtlich hohem Aufkommen auf unseren 12 verfügbaren Ständen identifiziert werden und damit ist auch ein Ausweichen auf einen Tag mit weniger Betrieb möglich.

Ebenfalls existiert dort ein Button um eine Terminreservierung vorzunehmen. Dies geschieht mit Unterstützung eines Online-Formulars, welches die für uns notwendigen Informationen abfragt und euch anschließend automatisch den Einlage/Nachkauf-Bogen zusendet. Dieser kann dann Zuhause bereits ausgedruckt und ausgefüllt mitgebracht werden, was wiederum Zeit vor Ort spart.

Wir geben uns dann beste Mühe Personen zu ihren reservierten Schießzeiten an den Stand gehen zu lassen, gegebenenfalls diese auch gegenüber bereits wartenden, jedoch nicht-vorangemeldeten Teilnehmern, zu bevorzugen.

Größere Gruppen können auch Kontakt zu unserer Sportleitung aufnehmen, um eine Terminreservierung zu koordinieren. Das bietet sich besonders an, wenn z.B. ein ganzer Durchgang exklusiv gebucht werden soll.



Gasthaus „Zum Ludwigskanal“



- Biergarten direkt am romantischen Ludwig-Donau-Main-Kanal
- An- und Ablegestelle des Treidelschiffes „Elfriede“
- Nebenräume für 25 bis 100 Personen
- Genießen Sie: gutbürgerliche, fränkische Küche, deftige Brotzeiten und Kaffee und Kuchen

Öffnungszeiten:

Do.-Mo. ab 10.00 Uhr geöffnet · Di. Ruhetag · Mi. ab 15.00 Uhr geöffnet

Dammweg 8 · 90559 Burgthann-Schwarzenbach

☎ 09183/250, Fax 09183/403423 · www.Ludwigskanal.de

E-Mail: Gasthaus.zum.Ludwigskanal@t-online.de



76. Gauschiessen

Schützengau Aldorf-Neumarkt-Beilngries



Schießzeiten

Eröffnungsschießen

Freitag 21.06.2024 18:00 - 22:00 Uhr für geladene Gäste

Schießtermine

Samstag	22.06.2024	10:00 - 17:00 Uhr	Montag	08.07.2024	18:30 - 21:00 Uhr
Dienstag	25.06.2024	18:30 - 21:00 Uhr	Donnerstag	11.07.2024	18:30 - 21:00 Uhr
Freitag	28.06.2024	18:30 - 21:00 Uhr	Freitag	12.07.2024	18:30 - 21:00 Uhr
Sonntag	30.06.2024	10:00 - 17:00 Uhr	Samstag	13.07.2024	10:00 - 17:00 Uhr
Montag	01.07.2024	18:30 - 21:00 Uhr	Dienstag	16.07.2024	18:30 - 21:00 Uhr
Dienstag	02.07.2024	18:30 - 21:00 Uhr	Mittwoch	17.07.2024	18:30 - 21:00 Uhr
Mittwoch	03.07.2024	18:30 - 21:00 Uhr Ende Frühstarterbonus	Donnerstag	18.07.2024	18:30 - 21:00 Uhr
Donnerstag	04.07.2024	18:30 - 21:00 Uhr	Freitag	19.07.2024	18:30 - 21:00 Uhr
Sonntag	07.07.2024	10:00 - 17:00 Uhr	Samstag	20.07.2024	10:00 - 17:00 Uhr
			Sonntag	21.07.2024	10:00 - 14:00 Uhr

Mit einer **vorherigen Anmeldung** können Schießzeiten reserviert und damit **lange Wartezeiten vor Ort vermieden werden**.

Anmeldung siehe www.schuetzenverein-pfeifferhuette.de

Für Gruppen ab 12 Personen können auch exklusive Termine außerhalb der aufgeführten Schießtage individuell vereinbart werden, allerdings nicht vor dem ersten und nicht nach dem letzten Tag

Einlage Luftgewehr / Luftpistole

Damen/Herren 9,50 €
Jahrgang 2005 bis 1974

Alters- und Seniorenklassen 9,50 €
Jahrgang 1973 und älter

Schüler/Jugendklassen 6,00 €
Jahrgang 2006 und jünger

Mit der Einlage bezahlt:

1 Schuss Gauscheibe	Nachkauf ohne
30 Schuss Glücksscheibe *	ohne
10 Schuss Adlerscheibe	unbeschränkt
10 Schuss Meisterscheibe	unbeschränkt
10 Schuss Jugend- / Altersscheibe **	unbeschränkt
5 Schuss Schützenmeisterscheibe **	unbeschränkt
5 Schuss Mannschaftsscheibe ***	ohne

* Bei Frühstart bis 03.07.2024 10 Schuss zusätzlich

** Wenn startberechtigt

*** Voraussetzung:

einmalige Bezahlung der Vereins-Startgebühr

Die Zufallsscheibe kann per Nachkauf erworben werden.

Einlage Lichtpunktgewehr

Schüler 3,00 € unbeschränkt
bis 12 Jahre

Mit der Einlage bezahlt:

20 Schuss Lichtpunktscheibe

Doppelstart Luftgewehr / Luftpistole

Ein Zweitstart LG oder LP ist nur auf die Meister-, Adler-, Jugend-, Alters-, Schützenmeister- und Zufallsscheibe möglich und wird über Nachkauf abgewickelt



76. Gauschiessen

Schützengau Altdorf-Neumarkt-Beilngries



© Fotos: Betre, Vaillant

energie
experte 

Bad und Heizung komplett in guten Händen.

Komplettbadsanierung, Heizungsmodernisierung,
Kunden- und Wartungsdienst – alles aus einer Hand.

Jetzt unverbindlich informieren!

Seitz & Braun

Staufer Straße 47 · 92318 Neumarkt
T (09181) 2665-0 · www.seitz-braun.de

bad & heizung[®]



76. Gauschiessen

Schützengau Altdorf-Neumarkt-Beilngries



Gauwertungen

Gauscheibe LG

<u>Platz</u>	<u>Geldpreis</u>
1	50,00 €
2	40,00 €
3	25,00 €
4	22,00 €
5	20,00 €
6	18,00 €
7	15,00 €
8	13,00 €
9	12,00 €
10	10,00 €
11 - 15	7,00 €
16 - 20	6,00 €
21 - 50	5,00 €
51 - 75	4,00 €
76 - 100	3,00 €
Gesamt	615,00 €

Wertungsmodus: Tiefschuss
1 Schuss mit der Einlage bezahlt
Kein Nachkauf

Ermittelt werden:
Gaukönig, Gaujugendkönig, Gaualkönig

Gauscheibe LP

<u>Platz</u>	<u>Geldpreis</u>
1	50,00 €
2	40,00 €
3	25,00 €
4	22,00 €
5	20,00 €
6	18,00 €
7	15,00 €
8	13,00 €
9	12,00 €
10	10,00 €
11 - 15	7,00 €
16 - 20	6,00 €
21 - 25	5,00 €
26 - 30	3,00 €
Gesamt	330,00 €

Wertungsmodus: Tiefschuss
1 Schuss mit der Einlage bezahlt
Kein Nachkauf

Ermittelt wird: Gaukönig-LP

Gauscheibe Mannschaft

<u>Platz</u>	<u>Geldpreis</u>
1	150,00 €
2	125,00 €
3	100,00 €
4	90,00 €
5	80,00 €
6	70,00 €
7	60,00 €
8	50,00 €
9	40,00 €
10	30,00 €
Gesamt	795,00 €

Jeder Verein kann nur eine Mannschaft stellen.
Einlage 5 Schuss pro Schütze
Kein Nachkauf
Startgeld pro Mannschaft: € 10,-

Alle Schützen werden ausgewertet.
Die besten sechs Schützen einer Mannschaft
kommen in die Mannschaftswertung.
Aus jeder 5er-Serie wird der beste Tiefschuss gewertet.

Meistbeteiligung Gesamt

<u>Platz</u>	<u>Geldpreis</u>
1	60,00 €
2	50,00 €
3	30,00 €
Gesamt	140,00 €

Der SV Pfeifferhütte ist von
der Wertung ausgeschlossen.

Meistbeteiligung Jugend (inkl. Lichtpunkt)

<u>Platz</u>	<u>Geldpreis</u>
1	60,00 €
2	50,00 €
3	30,00 €
Gesamt	140,00 €

Der SV Pfeifferhütte ist von
der Wertung ausgeschlossen.



76. Gauschiessen

Schützengau Altdorf-Neumarkt-Beilngries



Leistung für den Schützensport!



- **Ständig 1.000 Schießjaken auf Lager**
- **auch Zwischengrößen und Langgrößen •**
- 1.000 qm Betriebsfläche**
- **10, 25 und 50 m Schießanlagen**
- **Größte Auswahl weit und breit an Wettkampfmunition**
- **Ständig Tiefstpreise bei LG, LP und KK-Waffen**

HOLME

Rennweg 27 85435
Erding
Tel: 08122/97970
www.holme.de
Montag geschlossen!



INDIVIDUELLE LÖSUNGEN FÜR GROSSE IDEEN

STAHL- UND KRANBAU-KOMPETENZ
AUS DER REGION

BOCK

FÖRDERTECHNIK

Bock Fördertechnik GmbH & Co. KG
Am Espen 31 • 90559 Burgthann
www.bock-foerdertechnik.de



76. Gauschiessen

Schützengau Altdorf-Neumarkt-Beilngries



Luftgewehr

Meisterscheibe LG

<u>Platz</u>	<u>Geldpreis</u>
1	75,00 €
2	60,00 €
3	50,00 €
4	40,00 €
5	30,00 €
6	25,00 €
7	20,00 €
8	15,00 €
9	14,00 €
10	12,00 €
11 - 15	10,00 €
16 - 20	8,00 €
21 - 25	7,00 €
26 - 30	6,00 €
31 - 40	5,00 €
Gesamt	546,00 €

Wertungsmodus: Beste 10er-Serie auf Zehntelringe
10 Schuss mit der Einlage bezahlt
Nachkauf unbeschränkt je 10er-Serie 1,50 €
kann mit Adler-, Glück-, Jugend-
und Altersscheibe kombiniert werden.

Adlerscheibe LG

<u>Platz</u>	<u>Geldpreis</u>
1	75,00 €
2	60,00 €
3	50,00 €
4	40,00 €
5	30,00 €
6	25,00 €
7	20,00 €
8	15,00 €
9	14,00 €
10	12,00 €
11 - 15	10,00 €
16 - 20	8,00 €
21 - 25	7,00 €
26 - 30	6,00 €
31 - 40	5,00 €
Gesamt	546,00 €

Wertungsmodus: Tiefschuss
10 Schuss mit der Einlage bezahlt
Nachkauf unbeschränkt je 10er-Serie 1,50 €
kann mit Meister-, Glück-, Jugend-
und Altersscheibe kombiniert werden.

Meisterprämie LG

<u>Platz</u>	<u>Geldpreis</u>
1	50,00 €
2	40,00 €
3	30,00 €
4	25,00 €
5	20,00 €
6	15,00 €
7	12,00 €
8	10,00 €
9	8,00 €
10	7,00 €
11 - 15	6,00 €
16 - 20	5,00 €
Gesamt	272,00 €

Wertungsmodus: 3-Serien-Prämienwertung

Adlerprämie LG

<u>Platz</u>	<u>Geldpreis</u>
1	50,00 €
2	40,00 €
3	30,00 €
4	25,00 €
5	20,00 €
6	15,00 €
7	12,00 €
8	10,00 €
9	8,00 €
10	7,00 €
11 - 15	6,00 €
16 - 20	5,00 €
Gesamt	272,00 €

Wertungsmodus: 3-Schuss-Prämienwertung



76. Gauschiessen

Schützengau Altdorf-Neumarkt-Beilngries



Sonnige Aussichten
Solarenergie rechnet sich immer



45
JAHRE



www.grammer-solar.de

ZAUBERHAFTES FENSTER & TÜREN



NEUE FENSTER & TÜREN

- sorgen für Wohlbefinden
 - sparen Energie
 - bieten mehr Sicherheit
 - sind eine Investition für die Zukunft
- und sehen einfach besser aus

QUALITÄT

Beratung, Herstellung,
Montage und Kundendienst
aus einer Hand.

**Für Sanierung
und Neubau**

ERNST MÜLLER GmbH
Rother Straße 40 · 91575 Windsbach
Telefon (0 98 71) 67 77-0 · Telefax (0 98 71) 67 77-22

www.mueller-windsbach.de

Ihr regionaler
Fensterpartner

www.grasenhiller.de



**Vielfältige Arbeitsräume
für vielfältige Aufgaben**

Kopier- & EDV-Technik
Agentur Zündstoff

IT- & Softwarelösungen
World of Office

Neumarkt | Amberg
Nürnberg | Weiden | Marktredwitz



76. Gauschiessen

Schützengau Altdorf-Neumarkt-Beilngries



Luftpistole

Meisterscheibe LP

<u>Platz</u>	<u>Geldpreis</u>
1	75,00 €
2	60,00 €
3	45,00 €
4	30,00 €
5	20,00 €
6	15,00 €
7	15,00 €
8	10,00 €
9	8,00 €
10	6,00 €
11 - 15	5,00 €
Gesamt	309,00 €

Wertungsmodus: Beste 10er-Serie auf Zehntelringe
10 Schuss mit der Einlage bezahlt
Nachkauf unbeschränkt je 10er-Serie 1,50 €
kann mit Adler-, Glück-, Jugend-
und Altersscheibe kombiniert werden.

Adlerscheibe LP

<u>Platz</u>	<u>Geldpreis</u>
1	75,00 €
2	60,00 €
3	45,00 €
4	30,00 €
5	20,00 €
6	15,00 €
7	15,00 €
8	10,00 €
9	8,00 €
10	6,00 €
11 - 15	5,00 €
Gesamt	309,00 €

Wertungsmodus: Tiefschuss
10 Schuss mit der Einlage bezahlt
Nachkauf unbeschränkt je 10er-Serie 1,50 €
kann mit Meister-, Glück-, Jugend-
und Altersscheibe kombiniert werden.

Meisterprämie LP

<u>Platz</u>	<u>Geldpreis</u>
1	50,00 €
2	40,00 €
3	30,00 €
4	20,00 €
5	15,00 €
6	10,00 €
7	8,00 €
8	7,00 €
9	6,00 €
10	5,00 €
Gesamt	191,00 €

Wertungsmodus: 3-Serien-Prämienwertung

Adlerprämie LP

<u>Platz</u>	<u>Geldpreis</u>
1	50,00 €
2	40,00 €
3	30,00 €
4	20,00 €
5	15,00 €
6	10,00 €
7	8,00 €
8	7,00 €
9	6,00 €
10	5,00 €
Gesamt	191,00 €

Wertungsmodus: 3-Schuss-Prämienwertung



76. Gauschiessen
Schützengau Altdorf-Neumarkt-Beilngries



Maler Lumpi

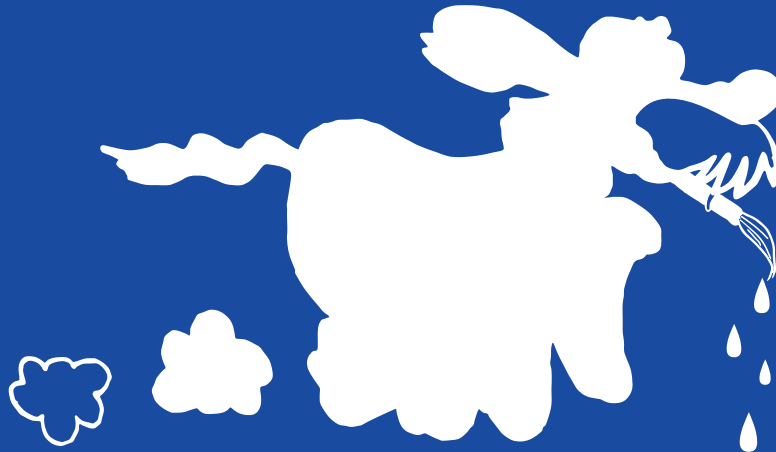

Tel. 09128/16503

maler-lumpi.de

Hauptstraße 23
90559 Burgthann-Ezelsdorf
Tel. 09188/918810
Fax 09188/9188129
info@zimmerei-vitzthum.de



Ihr kompetenter Partner in den Bereichen:

- Holzhausneubau und Altbausanierung
- Umbau, Aufstockung und Erweiterung aus Holz
- Dachstühle, Dacheindeckungen, Gauben, Dachsanierung und Dachisolierung
- Carports, Gartenhäuser, Vordächer – auch als Bausatz
- Abbundanlage – auch im Lohnabbund

www.zimmerei-vitzthum.de



76. Gauschiessen

Schützengau Aldorf-Neumarkt-Beilngries



Glückscheibe LG / LP

Platz	Geldpreis
1	75,00 €
2	60,00 €
3	50,00 €
4	40,00 €
5	30,00 €
6	25,00 €
7	20,00 €
8	15,00 €
9	14,00 €
10	12,00 €
11 - 15	10,00 €
16 - 20	8,00 €
21 - 25	7,00 €
26 - 30	6,00 €
31 - 40	5,00 €
Gesamt	546,00 €

Zufallsscheibe LG / LP

Platz	Geldpreis
1	45 % der Ausschüttung
2	25 % der Ausschüttung
3	15 % der Ausschüttung
4	10 % der Ausschüttung
5	5 % der Ausschüttung

70 % der Einnahmen werden ausgeschüttet
30 % der Einnahmen kommen der Jugendarbeit zu Gute

Wertungsmodus: Tiefschuss

Nicht in der Einlage enthalten

Nachkauf unbeschränkt je Schuss 1,- €

Sieger ist, wer dem Schuss des Schirmherrn am nächsten kommt.

Wertungsmodus: Tiefschuss

30 Schuss mit der Einlage bezahlt
(40 Schuss bei Start bis 03.07.2024)

Kein Nachkauf

kann mit Meister-, Adler-, Jugend- und Altersscheibe kombiniert werden.

Wertungsmodus: 2-Schuss-Prämienwertung



Zahnschutz vom Testsieger.

Zahnzusatzversicherung

Wir unterstützen Sie mit unserer Zahnzusatzversicherung dabei, Ihre Zähne gesund zu halten. Vertrauen Sie uns Ihr Lächeln an.



**Generalagentur
Klaus Krautwasser**

Hofmühlstr. 2
92367 Pilsach
Telefon +49 9181 44432
Mobil +49 170 8173130
klaus.krautwasser@
wuerttembergische.de



ww württembergische

Ihr Fels in der Brandung.



76. Gauschiessen

Schützengau Altdorf-Neumarkt-Beilngries



WIR WISSEN WAS WIR TUN, SEIT JAHRZEHNTE

Wir führen in unserem Laden das was Ihr Schützenherz weich werden lässt. Alles was ein Sportschütze braucht: Von Schießbekleidung, über Waffen mit Munition, sowie eine breite Auswahl an Zubehör und Vereinsbedarf. **Möchten Sie gut ausgestattet sein? Dann vereinbaren Sie einen persönlichen Beratungstermin!**



SPORTSERVICE EHRNSPERGER

ÖFFNUNGSZEITEN
& SERVICE



STEMPEL

COPY SHOP

DIGITALDRUCK

GESCHENKE

OFFSETDRUCK

VEREINSBEDARF

WERBEARTIKEL

TEXTILIEN



printandmore

Gerhard Mann

Nürnberger Str. 8 – 92318 Neumarkt

Telefon: 09181 / 273 99 99

Telefax: 09181 / 273 99 88

eMail: info@print-and-more.com

Web: www.print-and-more.com



76. Gauschiessen

Schützengau Altdorf-Neumarkt-Beilngries



Jugendscheibe LG / LP

Platz	Geldpreis
1	50,00 €
2	40,00 €
3	30,00 €
4	25,00 €
5	20,00 €
6	15,00 €
7	12,00 €
8	10,00 €
9	8,00 €
10	6,00 €
11 - 20	5,00 €
Gesamt	266,00 €

Wertungsmodus: Tiefschuss
10 Schuss mit der Einlage bezahlt
Nachkauf unbeschränkt je 10er-Serie 1,50 €
kann mit Meister-, Adler- und
Glückscheibe kombiniert werden.

Gespendet vom Schirmherrn
Bürgermeister Markus Holzammer

Altersscheibe LG / LP

Platz	Geldpreis
1	50,00 €
2	40,00 €
3	30,00 €
4	25,00 €
5	20,00 €
6	15,00 €
7	12,00 €
8	10,00 €
9	8,00 €
10	6,00 €
11 - 20	5,00 €
Gesamt	266,00 €

Wertungsmodus: Tiefschuss
10 Schuss mit der Einlage bezahlt
Nachkauf unbeschränkt je 10er-Serie 1,50 €
kann mit Meister-, Adler- und
Glückscheibe kombiniert werden.

AUTO ROSTEK

KFZ-MEISTERBETRIEB

» **Reparatur aller Marken**
auch Transporter und US Fahrzeuge
» **Fahrzeugdiagnose und Elektronik**
» **HU / AU** » **Achsvermessung**
» **Reifen und Räder**
» **und vieles mehr...**

Faber-Castell-Straße 4
90602 Pyrbaum

Telefon: 0 91 80/4 18 48 91
Telefax: 0 91 80/4 18 48 92
Mobil: 01 52/34 06 74 71
eMail: info@auto-rostek.de
Web: www.auto-rostek.de



76. Gauschiessen

Schützengau Aldorf-Neumarkt-Beilngries



AMPERIOS
E TECH

Zuverlässig, kompetent
und erreichbar.

www.amperios.de

f i in



76. Gauschiessen

Schützengau Altdorf-Neumarkt-Beilngries



Schützenmeisterscheibe LG / LP

<u>Platz</u>	<u>Geldpreis</u>
1	40,00 €
2	35,00 €
3	30,00 €
4	25,00 €
5	20,00 €
Gesamt	150,00 €

Wertungsmodus: Tiefschuss
5 Schuss mit der Einlage bezahlt
Nachkauf unbeschränkt je 10er-Serie 1,50 €

Startberechtigt sind Schützenmeister und
Ehrenschiützenmeister der Vereine,
Gauehrenschiützenmeister, Gauehrenmitglieder
und Mitglieder der Gauverwaltung

Gespendet von
Gauehrenschiützenmeister Hans Spiegel

Lichtpunktscheibe

<u>Platz</u>	<u>Geldpreis</u>
1	25,00 €
2	20,00 €
3	18,00 €
4	16,00 €
5	14,00 €
6	12,00 €
7	10,00 €
8	8,00 €
9	7,00 €
10	5,00 €
11 - 15	4,00 €
Gesamt	155,00 €

Wertungsmodus: Tiefschuss
20 Schuss mit der Einlage bezahlt
Nachkauf unbeschränkt je 10er-Serie 1,00 €

PV-ANLAGEN

BATTERIESYSTEME

E-MOBILITÄT

AMPERIOS

PERSONLICH & FAIR

f i in



76. Gauschiessen

Schützengau Altdorf-Neumarkt-Beilngries



SCHRÖDEL & HAAS[®]

SICHERHEITSTECHNIK



INDIVIDUELLE SICHERHEITSKONZEPTE

- Alarmanlagen
- Brandmeldeanlagen
- Videoüberwachungsanlagen
- Zutrittskontrolle
- Geländesicherung
- Fluchtwegsicherung



76. Gauschiessen

Schützengau Altdorf-Neumarkt-Beilngries



Allgemeine Bestimmungen

1. Das Preisschießen ist gaintern, d.h. nur für Mitglieder aus Vereinen des Schützengaus Altdorf-Neumarkt-Beilngries. Es muss eine Versicherung über den DSB oder BSSB vorliegen.
2. Für das Schießen gelten die gesetzlichen Bestimmungen aus dem Waffengesetz, die Sportordnung des DSB und die Schießordnung des BSSB. Das Schießen mit Federbock ist nicht gestattet.
3. Benötigte Hilfsmittel (Pendelschnüre, Schlinge etc.) sind vom Teilnehmer selbst mitzubringen. Ein Verwenden von Hilfsmitteln ist nur erlaubt, wenn diese im Schützenausweis eingetragen sind. Die Zusatzinformationen müssen vom Versehrten unaufgefordert der Aufsicht vorgelegt werden.
4. Geschossen wird mit Luftgewehr, Luftpistole und Lichtgewehr auf elektronischen DISAG-Ständen.
5. Zum Schießen sind nur nach Sportordnung des BSSB und DSB zugelassene Luftgewehre, Luftpistolen und Lichtgewehre erlaubt.
6. Jeder Teilnehmer ist für seine Ausrüstung und sein persönliches Eigentum selbst verantwortlich. Für Schäden oder Verlust übernimmt der Veranstalter keine Haftung.
7. Probeschießen ist nicht erlaubt.
8. Die Scheiben Meister, Adler, Glück und Alters/Jugend werden im Rahmen der Einlage oder bei Nachkauf automatisch kombiniert. Jeder Teilnehmer hat vor Beginn des Schießens eigenverantwortlich die Richtigkeit der am Monitor angezeigten Scheiben zu prüfen. Ebenso übernimmt der Teilnehmer die volle Verantwortung für die durch ihn getroffene Auswahl der Kombinationsmöglichkeiten. Spätere Reklamationen werden nicht anerkannt.
9. Jeder abgegebene Schuss ist gültig. Verfehlt ein Schuss die Scheibe, ist eine Wiederholung nicht zulässig.
10. Den Anweisungen des Aussichtspersonals ist unbedingt Folge zu leisten. Bei Nichtbeachtung, sowie bei Unregelmäßigkeiten jeder Art oder der Versuch dazu, erfolgt der sofortige Ausschluss vom Preisschießen. Die Startgebühr muss trotzdem in voller Höhe entrichtet werden.
11. Bei Teilergleichheit entscheidet das bessere Deckblattl, bei Seriengleichheit entscheidet die bessere Deckserie. Bei Prämiengleichheit entscheidet das beste gewertete Blattl bzw. die beste gewertete Serie. Bei absoluter Gleichheit entscheidet der frühere Zeitstempel des/der jeweiligen Schusses/Serie.
Bei Gleichstand bei der Meistbeteiligung Gesamt entscheidet die höhere Anzahl an Jungschützen, inkl. Lichtpunktschützen. Bei Gleichstand der Meistbeteiligung Jugend entscheidet die höhere Anzahl an Lichtpunktschützen. Besteht auch hier Gleichheit entscheidet das Los.
Bei Gleichheit auf die Mannschaftsscheibe entscheidet der beste Teiler der Mannschaft. Besteht auch hier Gleichheit entscheidet der Zweitbeste usw.
12. Werden Preise/Scheiben/Prämien für die Disziplinen Luftgewehr und Luftpistole zusammengefasst, wird der LP-Teiler durch 3,2 geteilt.
13. Jeder Teilnehmer darf nur ein Mal je Waffengattung starten. Jeder Teilnehmer kann pro Scheibengattung nur einen Preis gewinnen.
14. Ist der Teilnehmer mit der Wertung oder Anzeige eines Schusses nicht einverstanden, muss er sofort die Standaufsicht über den vermeintlichen Fehler informieren ohne einen weiteren Schuss abzugeben. Spätere Reklamationen werden nicht anerkannt.



76. Gauschiessen

Schützengau Altdorf-Neumarkt-Beilngries



15. Durch Bezahlen der Einlage inkl. des Nachkaufs erfolgen die Wertung der Schießergebnisse und die Anerkennung der Auswertung durch den Teilnehmer.
16. Die Wertung auf die Mannschaftsscheibe erfolgt erst, wenn die Startgebühr bezahlt wurde.
17. Sollten unrichtige Angaben des Teilnehmers zur Nichtberücksichtigung in einer Wertung sorgen, so werden entrichtete Einlagen und Nachkäufe nicht zurück erstattet.
18. Bei jedem Einspruch ist eine Gebühr von fünfzig Euro zu hinterlegen. Sie verfällt, wenn der Einspruch abgelehnt wird.
19. Bei etwaigen Differenzen entscheidet die Schießleitung endgültig. Der Rechtsweg ist ausgeschlossen.
20. Schüler bis zum vollendeten 12. Lebensjahr müssen für LG/LP eine Sondergenehmigung der zuständigen Behörde bei der Anmeldung vorweisen. Für die Beaufsichtigung hat der Verein, für den sie starten, zu sorgen.
21. Ein Start bei der Lichtpunktscheibe ist nur für Personen bis zum vollendeten 12. Lebensjahr möglich. Lichtpunktgewehre für DISAG-RedDot sind selbst mitzubringen und müssen freihändig geschossen werden.
22. Geldpreise werden dem Teilnehmer über seinen Verein bargeldlos vergütet.
23. Jeder Teilnehmer ist damit einverstanden, dass persönliche Daten zum Zweck des Preisschießens gespeichert werden. Außerdem stimmt der Teilnehmer zu, dass sein Name und Verein, seine Ergebnisse und Bilder von ihm bezüglich des Preisschießens veröffentlicht werden dürfen.
24. Wir verwenden keine Analyse-Tools und Tools von Drittanbietern. Für die Durchführung von Voranmeldungen für das Preisschießen, verwenden wir eine SaaS-Lösung von Jotform. Die Datenschutzerklärung dieses Dienstleisters finden Sie hier: <https://www.jotform.com/privacy/>.
25. Die Ergebnisse werden nach Beendigung des Preisschießens im Schützenhaus Pfeifferhütte und zeitnah im Internet unter www.schuetzenverein-pfeifferhuette.de veröffentlicht.
26. Bei auftretenden Ereignissen, die einen reibungslosen Verlauf des Schießens in Frage stellen, können keine Ersatzansprüche gestellt werden.
27. Die täglichen Schießzeiten können mit Ausnahme des letzten Schießtages verlängert werden.
28. Mit Abgabe des ersten Wertungsschusses erkennt der Teilnehmer diese Bedingungen an.

Änderungen bleiben dem Veranstalter vorbehalten.



76. Gauschiessen

Schützengau Altdorf-Neumarkt-Beilngries



Eine kleine Auswahl unseres täglichen Sortiments:

- doppelt gebackenes Bauernbrot
- Wallnuss- & Kürbiskernbrot
- verschiedene Körnersemmeln
- große Auswahl an Dinkelprodukten
- verschiedene Blechkuchen

In unserer kleinen Bäckerei wird noch mit Liebe selbst gebacken.

**Neumarkter Straße 1 · Tel 09183-1835
90592 Schwarzenbruck-Pfeifferhütte**

Zuversicht in Zahlen:

Folgen Sie
uns auf



Als mittelständische Bank mit lokaler Verwurzelung verstehen wir das mittelständische Geschäftsmodell vor Ort. Das macht uns zu einem starken Partner, auf den sich der regionale Mittelstand auch morgen noch verlassen kann.

7406

Kunden

Die genossenschaftliche Idee beruht auf Werten wie Fairness, Transparenz und Vertrauen. In unserem Geschäftsgebiet zählen wir 7406 Menschen, die diese Werte auch in kommenden Zeiten mit uns teilen: unsere Kunden.



Wir bestimmen unsere Zukunft selbst: Unsere Bank gehört unseren **4140 Mitgliedern** und sonst niemanden. Keine Aktionäre, keine Spekulanten, keine Investmentgesellschaften reden uns rein. Auch nicht der Staat.

33

Mitarbeitende

1

Auszubildender

Wir bieten 33 Mitarbeitern und einem Auszubildenden aus der Region die Möglichkeit auf eine Zukunft mit vielfältigen Entwicklungschancen in der Finanzbranche.



28.000 €

Mit ca. 28.000 € haben wir letzten Jahr regionale Gemeinde-, Vereins- und Sozialprojekte unterstützt und gefördert. Wir freuen uns auf viele weitere.



Die Finanzberatung, die erst zuhört und dann berät: mit der **Genossenschaftlichen Beratung** machen wir genau das – ehrlich, verständlich und glaubwürdig. Damit Sie immer zuversichtlich nach vorne schauen können.

4

Filialen

5

Geldautomaten

Mit 2 Filialen und 2 SB-Filialen vor Ort und rund 18.000 Geldautomaten deutschlandweit sind wir dort, wo Sie sind.

Und immer an Ihrer Seite bei der Realisierung Ihrer Ziele und Wünsche.



Eine Mitgliedschaft bei uns lohnt sich auch finanziell: 4 % Dividende schütteten wir unseren Mitgliedern im letzten Jahr aus.

#ihrpartnerinderregion
raiba-burgthann.de

**Morgen
kann kommen.**

Wir machen den Weg frei.

Raiffeisenbank
Oberferrieden-Burgthann eG

